



Pomáhat a chránit

POLICIE ČESKÉ REPUBLIKY

Krajské ředitelství policie Karlovarského kraje  
Územní odbor Karlovy Vary  
Dopravní inspektorát



3.7

Č.j.: KRPK-52734-2/ČJ-2020-190306

Karlovy Vary 5. srpen 2020

**PR Ů P I S**

Výtisk č.: 1

Počet listů: 1

Přílohy: 1/

ATE, s.r.o.  
Wolkerova 14  
350 02 Cheb

Nová Role, stavba“ Doplnění závor na přejezdu P155 v km 11,485 trati Karlovy Vary  
dolní nádraží – Potůčky“ – změna zabezpečení přejezdu na silnici II/209 - žádost o  
stanovisko

K č.j.:

Žadatel: paní Sýkorová

Policie ČR, Dopravní inspektorát v Karlových Varech /dále „DI K.Vary“/ na základě žádosti doručené dne 23.7.2020 z f. ATE, s.r.o. Cheb posoudil projektovou dokumentaci stavby pro potřeby řízení před příslušným Drážním úřadem a příslušným silničním správním úřadem pro změnu zabezpečení železničního přejezdu P155 v obci Nová Role na silnici II/209 – doplněním závor.

DI K. Vary Varech k PD uvádí, že souhlasí s návrhem úpravy výstražného zařízení železničního přejezdu dle příloh PD.

Policie ČR, Dopravní inspektorát v Karlových Varech (dále jen „DI K. Vary“) jako dotčený orgán dle ust. § 77 odst. (2) písm. b) a v souladu s ust. § 77 odst. (3) zákona č. 361/2000 Sb., o provozu na pozemních komunikacích a o změnách některých zákonů, ve znění pozdějších předpisů, souhlasí s doplněním dopravního zařízení a značení ŽP.

Vyřizuje: por. Bc. Bohuslav PAVLÍK  
komisár



npor. Mgr. Petr MAREŠ  
vedoucí DI

Policie České republiky  
 KŘP Karlovarského kraje, Dopravní inspektorát  
 Územní odbor Karlovy Vary  
 Závodní 386/100  
 360 18 Karlovy Vary  
 IDDS: upshp5u

jméno: Lenka Sýkorová  
 e-mail: sykorova.l@atechb.cz  
 tel.: 355 315 809  
 603 598 815  
 dne: 23.7.2020

POLICIE ČESKÉ REPUBLIKY  
 Krajské ředitelství policie Karlovarského kraje  
 dopravní inspektorát Karlovy Vary  
 Došlo: 23-07-2020  
 KŘPK-52434/g-2020-190306  
 Počet listů: 5 / Přílohy: -

## ŽÁDOST

### o vyjádření ke změně rozsahu zabezpečení přejezdu

#### Stavba:

„Doplnění závor na přejezdu P155 v km 11,485 trati Karlovy Vary dolní nádraží – Potůčky st.hr.“

V zastoupení investora žádáme příslušný orgán Policie České republiky, dle § 6 odst. 2 zákona č. 266/1994 Sb., zákon o drahách v platném znění, o vyjádření ke změně rozsahu zabezpečení přejezdu.

#### Informace o přejezdu:

##### P155

Označení:	<b>P155</b>
Železniční km (žkm):	km 11,485 trati Karlovy Vary dolní nádraží – Potůčky st. hr.
Silnice:	Silnice II/209 p. p. č. 1545/3 k. ú. Nová Role [705250] p. p. č. 1545/4 k. ú. Nová Role [705250]
Umístění přejezdu P155:	pozemková parcela č. 1630/6 k. ú. Nová Role [705250]
Číslo trati dle TTP:	536C Karlovy Vary dolní nádraží - Potůčky st.hr. - Johanngeorgenstadt DB
Číslo trati dle PoD:	126 00 Karlovy Vary Sedlec – Potůčky st. hr.
Traťový úsek:	0141 Karlovy Vary – Sedlec - Potůčky st. hr.
Definiční úsek:	04 Nová Role – Nová Role
Kategorie dráhy podle zákona č. 266/1994 Sb.:	regionální
Kraj:	Karlovarský
Okres:	Karlovy Vary
Obec:	Nová Role [555398]
Obec s rozšířenou působností:	Magistrát města Karlovy Vary
Katastrální území:	Nová Role [705250]
Zadavatel (investor):	Správa železnic, státní organizace se sídlem Praha 1, Nové Město, Dlážděná 1003/7, PSČ 110 00

adresa:  
 ATE, s.r.o.  
 Wolkerova 14  
 350 02 Cheb

telefon:  
 354 435 070  
 datová schránka:  
 4e3nwg

e-mail:  
 ate@atechb.cz  
 http://www.atechb.cz

telefon ČD:  
 972 443 321

IČ:  
 48360473  
 DIČ: Bc. Bohuslav Pavlík  
 COZ 229425

Doručeno/Odesláno ISDS  
 č. zprávy 119115  
 dne 23-07-2020  
 podpis

Předmětný přejezd bude osazen čtyřmi stožáry výstražníků a osmi výstražníky "A1", "A2", "B1", "B2", "C1", "C2", "D1", "D2", "E1", "E2" (signál pro zabezpečení železničního přejezdu S 14 a, b). a čtyřmi prvky mechanické výstrahy – celými závory. Nové rozmístění výstražníků je patrné z příloženého výkresu „Schéma přejezdu P155“.

Technologická část přejezdového zabezpečovacího zařízení bude umístěna do nového technologického domku umístěného v km 11,509.

**ATE s.r.o. ®**  
**AUTOMATIZAČNÍ TECHNIKA**  
telefon **Wolkerova 14**  
**354 435 070 350 02 Cheb**

Ing. Václav Mastný  
jednatel

**Přílohy:**

- Schéma přejezdu P155
- Rozhledové poměry na přejezdu
- Kopie plné moci ev. č. PM: 36/2020 ze dne 25.5.2020

por. Bc. Bohuslav Pavlík  
komisár DI PČR K. Vary  
ČOZ 229425





← žst. STARÁ ROLE

→ žst. NOVÁ ROLE

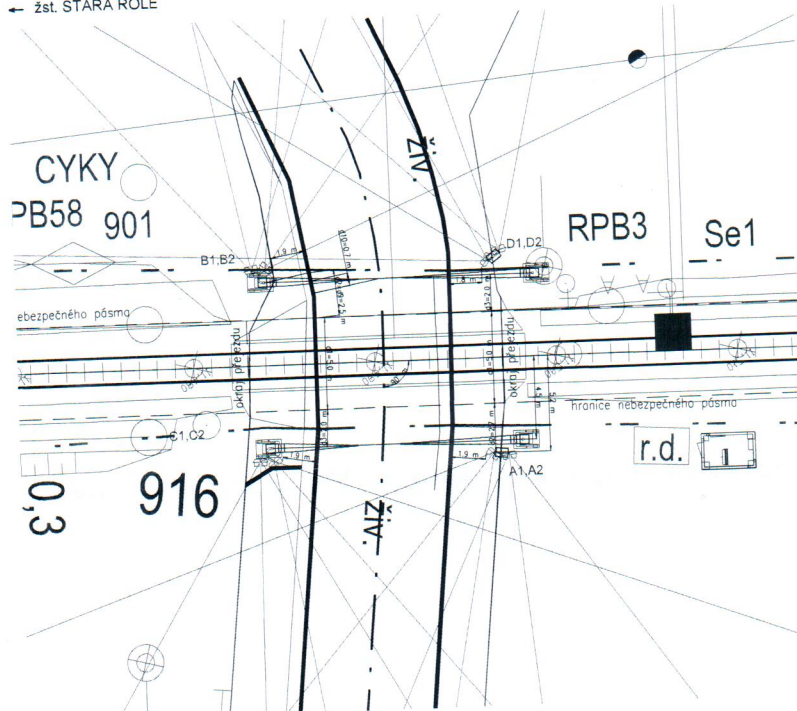

Přejezd P155 v km 11,485  
Komunikace  
Úhel křížení  
Typ zabezpečení (kategorie)  
Délka závorových bříven

Poloha osy výstražníků

Umístění vnější výtroje  
Poloha rohu RD 03  
Kontroly přejezdu  
Rozhledová délka LpA  
Rozhledová délka LpB

sílnice II č. 209  
90° přejezd s tupým úhlem křížení  
PZS 32B1  
(celé závoře s postupným sklápěním, s pozitivním signálem a indikací pro nevidomé)  
A=7,5 m  
B=6,0 m  
C=5,5 m  
D=3,0 m  
A1, A2 X:-855575,80 ; Y:-1005761,94  
B1, B2 X:-855568,51 ; Y:-1005776,93  
C1, C2 X:-855583,97 ; Y:-1005789,06  
D1, D2 X:-855581,20 ; Y:-1005789,29  
RD X:-855584,20 ; Y:-1005756,84  
Dispečerské pracoviště DOZ Karlovy Vary  
: 57,2 m  
: 57,0 m

Souřadnicový systém: S-JTSK  
Výškový systém: Bpv

Přehled verzí přílohy			Jméno	Podpis
Číslo	Datum	Popis změny		
R1	XX.XX.XXXX	Odevzdání dokumentace DUSP k připomínkám	Z. Vrzák	

Zadavatel: Správa železnic, státní organizace  
Dlažďena 1003/7, Praha 1 - Nové Město 110 00  
Správa železnic, státní organizace  
Stavební správa západ, Sokolovská 278/1955, 190 00 Praha 9

**SPRÁVA ŽELEZNIC**

Zhotovitel: ATE, s.r.o.  
Wolkarova 2425/14, 350 02 Cheb  
IČ: 48360473  
tel.: 354 435 070  
www.atecheb.cz  
ate@atecheb.cz

**ATE**

Vypracoval: *Noezy* Kontroloval: *Ing. Petr Sýkora* Odpovědný projektant: *Ing. Petr Sýkora* Hlavní inženýr projektu: *Ing. Václav Mastný*  
BC. ZDENĚK VRZÁK ING. PETR SÝKORA ING. PETR SÝKORA ING. VÁCLAV MASTNÝ

KRAJ: JIHOČESKÝ OKRES: PÍSEK OÚ: MIROVICE

Název akce: "Doplnění závor na přejezdu P155 v km 11,485  
trati Karlovy Vary dolní nádraží – Potůčky st.hr."

Obsah: D.1 TECHNOLOGICKÁ ČÁST  
D.1.1 Zabezpečovací zařízení  
D.1.1.3 Přejezdové zabezpečovací zařízení (PZS)  
PS 01 PZS P155 v km 11,485

Číslo zakázky: E618-S-1159/2020/ŠNE  
Stupeň: DUSP  
Datum: 05/2020  
Měřítko: 1:200  
Formát: A3  
Verze: R1 Část: D.1.1.3 Č. přílohy: 0211A

**SCHÉMA PŘEJEZDU**





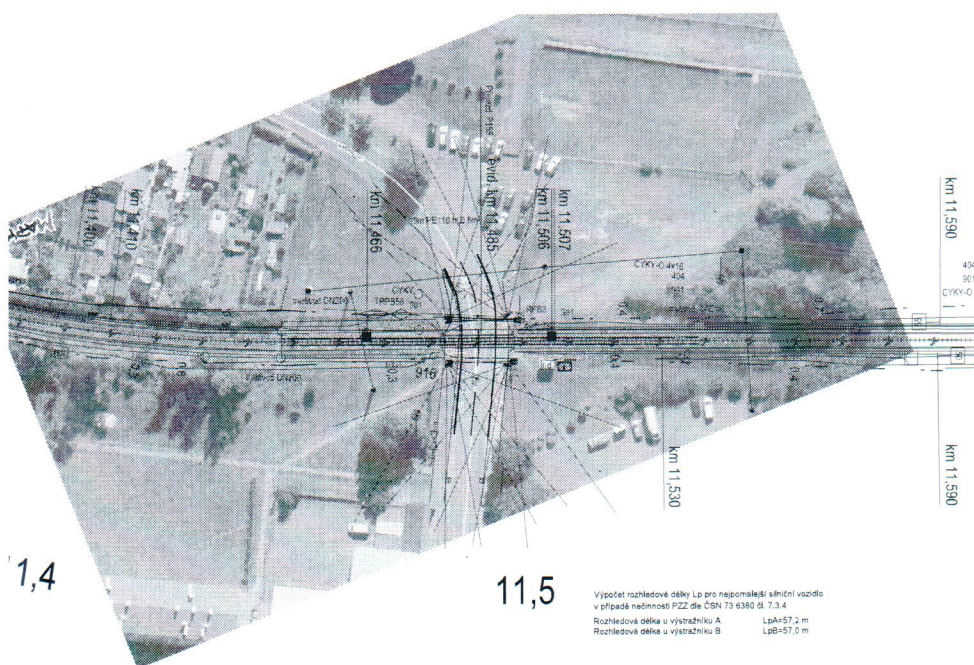



por. Bc. Bohuslav Pavlík  
komisař DI PČR K.Vary  
ČOZ 229425



Výpočet rozhledové délky  $L_p$  pro nejpomalejší silniční vozidlo  
v případě nečinnosti PZZ dle ČSN 73 6380 čl. 7.3.4

Rozhledová délka u výstražníku A	$L_{pA}=57,2\text{ m}$
Rozhledová délka u výstražníku B	$L_{pB}=57,0\text{ m}$

Souladový systém: S-15K6 Výškový systém: BpV				
Změnit měřítko				
Číslo	Datum	Popis změny	Jmeno	Podpis
R1	01.01.2014	Občasným dokumentem DUSP a přílohami	Z. Vrátek	
Zadejte: Správa bezpečnosti organizace Číslo: 10037, Praha 1 - Nové Město 110 00 Správa bezpečnosti, státní organizace Státní správa západ, Sokolovská 278/1955, 180 00 Praha 8				
			 <b>SPRÁVA BEZPEČNOSTI</b>	
Zhotovitel: ATE, s.r.o. Vokrova 242/514, 350 02 Olom. IC: 438067 tel. 354 433 070 www.atecz.cz				
				
Vypisovatel:  <i>R.C. ZÍDEK</i>				
IC: ZÍDEK VÍZKAR		Kontrolor:  <i>R. PYSKORA</i>	Odpovědný projektant:  <i>R. PYSKORA</i>	
KRAJ: JIHOČESKÝ		OKRES: PÍSEK	Místní úřadový předpis:  <i>M. VÁCLAV</i>	
M. VÁCLAV MASTNÝ				
Místo: BpV, JIHOČESKÝ				
Název akce: "Doplnění závor na přejezdu P155 v km 11,485 trati Karlovy Vary dolní nádraží – Potůčky st.h.r."				
Obsah:			Číslo zakázky: B618-S-1159-2020-ŠNP	
D.1.1 TECHNOLOGICKÝ ČÁST			Dokumentace	
D.1.1.1 Zabezpečovací zařízení			Datum: 05/2020	
D.1.1.3 Přejezdové zabezpečovací zařízení (PZS)			Měřítko: 1:500	
PS 01 PZS P155 v km 11,485			Formát: 3xA4	
ROZLEDKOVÉ POMĚRY NA PŘEJEZDU			Verze: R1	
			Číslo: D.1.1.3	
			Číslo přílohy: 0211A	